

Projekt zagospodarowania terenu:
Budowa ziemnej linii kablowej oświetlenia drogowego
w miejscowości Samokłęski, gmina Osiek Jasielski

LEGENDA:

- Proj. słup oświetleniowy stalowy ocynkowany
wysokość zawieszenia opraw 8m. - 2szt
- Proj. oprawa LED 60W, 4000K - 3szt
- Proj. linia kablowa oświetlenia drogowego
YAKY 4x35mm² dt. 197m
- Proj. rury ostonowe DVK75mm:
R1=2m, R2=2m, R3=7m, R4=14m, R5=10m, R6=8m,
- × Istn. słup nr. 33/2716/3 istn. oprawa
oświetleniowa Proj. miejsce przyłączenia
St. Tr. Samokłęski 4 TT

System na sieci T T
Stacja Trafo Samokłęski 4

Stadium:	Projekt Budowlany	
Inwestor:	Gmina Osiek Jasielski 38-223 Osiek Jasielski	
Temat:	Budowa ziemnej linii kablowej oświetlenia drogowego w miejscowości Samokłęski, gmina Osiek Jasielski	
Adres budowy:	Samokłęski, gmina Osiek Jasielski - Działki Nr ewid.: 1236/1, 1237, 1239, 1240, 1241, 1242, 1243, 1244	
Tytuł rysunku:	Plan sytuacyjny trasy ziemnej linii kablowej oświetlenia drogowego	
Autor opr.:	mgr Inż. Grzegorz Byczek PDK/0133/PWCE/10	Data: XII.2019
Asystent:	Inż. Marcin Bazan	Skala: 1:1000
		Nr rys: 1

PROJEKTOWANE, NADZÓR, Pomiary, WYKONAWSTWO
PROLUX
ul. Młynarska 8A, 38-200 Jasło,
Tel. 512 499 419,
prolux.jasio@gmail.com,
www.prolux-jasio.pl

MAPA DO CELÓW PROJEKTOWYCH
SKALA 1:1000

Układ współrzędnych XY: "2000"
Układ wysokościowy: Kronsztadt 86

Godło: 7.115.25.16.4
Obiekt: 0005, Samokłęski
Gmina: 180508_2, Osiek Jasielski
Zakres aktualizacji:
Data opracowania mapy: 25.11.2019
L.k.s.r.: 71/2019
Nr zgłoszenia: GN-III.6640.2537.2019

Usługi Geodezyjno-Projektowe
HORYZONT 2
Kras Bogusław
Wolica 100A, 38-200 Jasło, tel. 669 341 614
e-mail: horyzont.geodezja@gmail.com
NIP 6852195747, REGON 368595749

Mapa wykonana została bez ustalenia
obciążeń służebnościami gruntowymi
ujawnionymi w księgach wieczystych

Nie wyklucza się istnienia w terenie innych
nie wykazanych na niniejszej mapie urządzeń
podziemnych, które nie były zgłoszone do
inventaryzacji lub o których brak jest
informacji w instytucjach branżowych

GEODETA UPRAWNIIONY
nr upr. 22128
mgr inż. Bogusław Kras

imię i nazwisko lub nazwa podmiotu, który wykonał mapę
oraz podpis osoby reprezentującej ten podmiot

Poświadczam, że niniejszy dokument został opracowany
w wyniku prac geodezyjnych i kartograficznych, których
rezultaty zawiera operat techniczny wpisany do ewidencji
materiałów państwowego zasobu geodezyjnego i kartograficznego

Organ prowadzący państwowy zasób geodezyjny i kartograficzny	STAROSTA JASIELSKI
Identyfikator ewidencyjny materiału zasobu-operatu technicznego	P.1805. 2019. 3001
Data wpisania operatu technicznego do ewidencji materiałów zasobu	2019-12-04
Imię, nazwisko i podpis osoby Z reprezentującej organ	upr. STAROSTY Dyplom

mgr inż. Dorothea Sypień
Podinspektor w Wydziale
Geodezji, Katastru i Nieruchomości

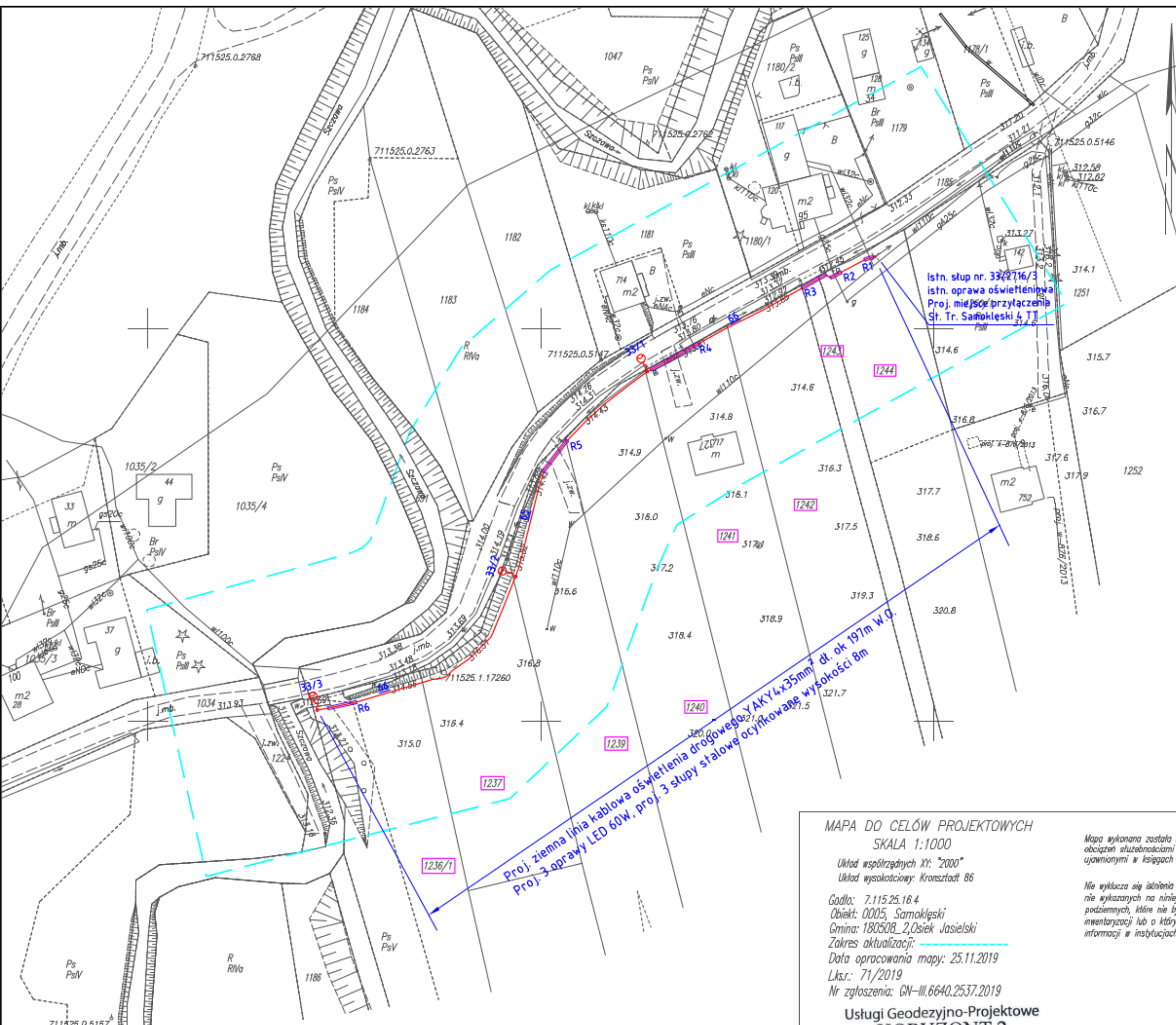

Proj. ziemna linia kablowa oświetlenia drogowego YAKY 4x35mm² dt. ok 197m w.o.
Proj. 3 słupy stalowe ocynkowane wysokości 8m

7533100
5496200